

Le Centre Mondial de l'Innovation s'étend sur deux hectares, dont 8 000 m² de bâtiments. L'objectif du centre est de développer de nouvelles solutions agricoles pour nourrir les plantes et les animaux sans aucun adjuvant chimique.

Un centre : acoustique et design

L'aménagement a majoritairement été composé de cloisons amovibles type H7 TRANSPARENCE toute hauteur sur ossature aluminium laquée Blanc et couvre joints lisses. Pour assurer une acoustique parfaite, des doubles vitrages clairs feuilletés 66/2 SILENCE + 55/2 SILENCE ont été installés. Dans cette atmosphère feutrée, le choix des portes s'est porté sur des BI-AFFLEURANTES de 2500 x 930 avec une huisserie aluminium carrée et des paumelles invisibles pour une finition parfaite.

Du plancher technique au plafond suspendu

Afin d'assurer l'acoustique avec les différents ouvrages, les cloisons ont été renforcées par l'ajout d'un revêtement polymère TEC36. Des barrières phoniques SOUNDSTOP 30dB ont été posées dans les plénums des plafonds pour le confort des différents bureaux. Sur le site, différents plafonds suspendus sont visibles notamment du plafond en dalles classiques, du plafond Armstrong Techzone linéaire en dalles panachées et du plafond acoustique en toile tendue micro-perforée. Associées à ces ouvrages des baffles acoustiques suspendues et au sol un plancher technique surélevé avec un revêtement sol en dalles.

Equipes de maîtrise

- Maître d'ouvrage : **GRUPE ROULLIER**
- Architecte : **JEAN-PIERRE MEIGNAN**
- Bureau d'études : **Betom [TCE] | Cabinet Collin [ECO] | Physalid [SER]**

Mot de *Frank CARDOT, Directeur immobilier du Groupe* : « **Très satisfait de l'intervention de l'entreprise. Respect du client et qualité sont au rendez-vous** »

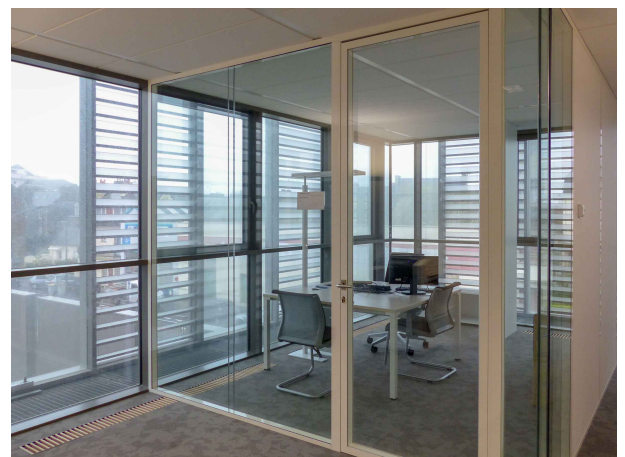

Appréciation de la prestation : à remplir par le client (particulier, maître d'ouvrage, maître d'oeuvre, bureau de contrôle)

	Très bien	Bien	Passable	Médiocre	Date :
Qualité de la réalisation :	<input checked="" type="radio"/>	<input type="radio"/>	<input type="radio"/>	<input type="radio"/>	22/12/2015
Respect des délais :	<input checked="" type="radio"/>	<input type="radio"/>	<input type="radio"/>	<input type="radio"/>	Nom du signataire :
Tenue du chantier :	<input checked="" type="radio"/>	<input type="radio"/>	<input type="radio"/>	<input type="radio"/>	Frank CARDOT

Commentaires du signataire :
 Très satisfait de l'intervention de l'entreprise Langlois Sobretti. Respect du client et qualité sont au rendez-vous.

 S. A. ROULLIER
 A conseil de surveillance composé de :
 COMMISSION FINANCIÈRE ET DE PARTICIPATIONS ROULLIER
 27, Avenue Franklin Roosevelt - BP 1011
 35408 SAINT-MALO CEDEX
 Tél. 02 99 20 67 20 - Fax 02 99 20 67 21
 RCS Saint-Malo B 313 642 548 - Capital 12,1 M€