LANGLOIS SOBRETI

Service Informatique d’un grand groupe bancaire
56000 - VANNES

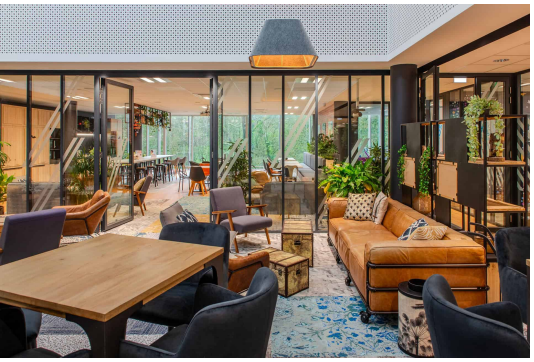



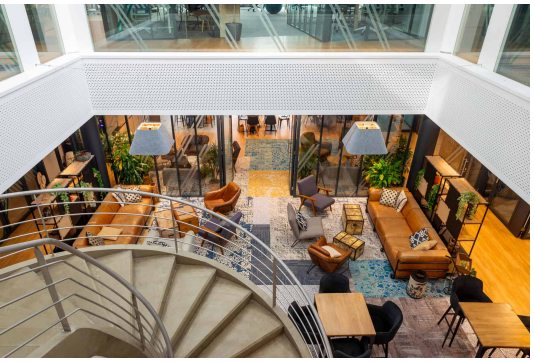

Aménagement moderne et fonctionnel

Notre équipe a transformé un espace de travail en un lieu contemporain et optimisé pour le Service Informatique d’un grand groupe bancaire. Ce projet visait à allier esthétique et fonctionnalité.

Installation de cloisons et portes de qualité

Nous avons installé 1000 m² de cloisons modulaires en métal, 190 m² de cloisons vitrées bord à bord, ainsi que 60 portes bi-affleurantes et 20 portes vitrées à galandage. Ces éléments offrent un design élégant et une grande transparence.

Un environnement de travail lumineux et agréable

Le résultat est un espace lumineux, harmonieux et parfaitement adapté aux besoins des équipes informatiques, créant un cadre de travail agréable et efficace.

Maîtrise d’oeuvre :

Ministry of Makers

Photographies :

Samuel Lemarié

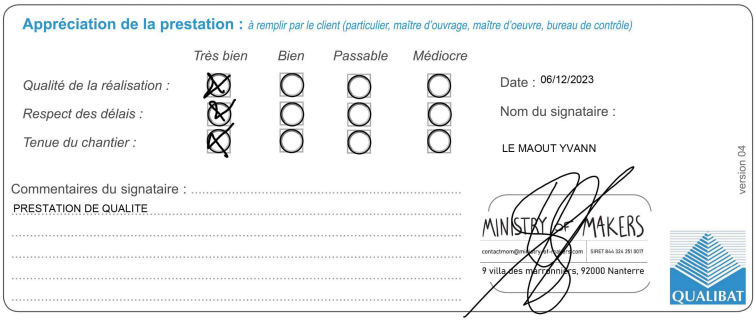

Appréciation de la prestation : *à remplir par le client (particulier, maître d'ouvrage, maître d'oeuvre, bureau de contrôle)*

	Très bien	Bien	Passable	Médiocre
Qualité de la réalisation :	X			
Respect des délais :	X			
Tenue du chantier :	X			

Date : 06/12/2023

Nom du signataire :

LE MAOUT YVANN

Commentaires du signataire :

PRESTATION DE QUALITE

MINISTRY OF MAKERS

9 villa des marronniers, 92000 Nanterre

QUALIBAT

version 04